OP WEG NAAR PASEN

Mariaparochie
Buggenhout-Lebbeke
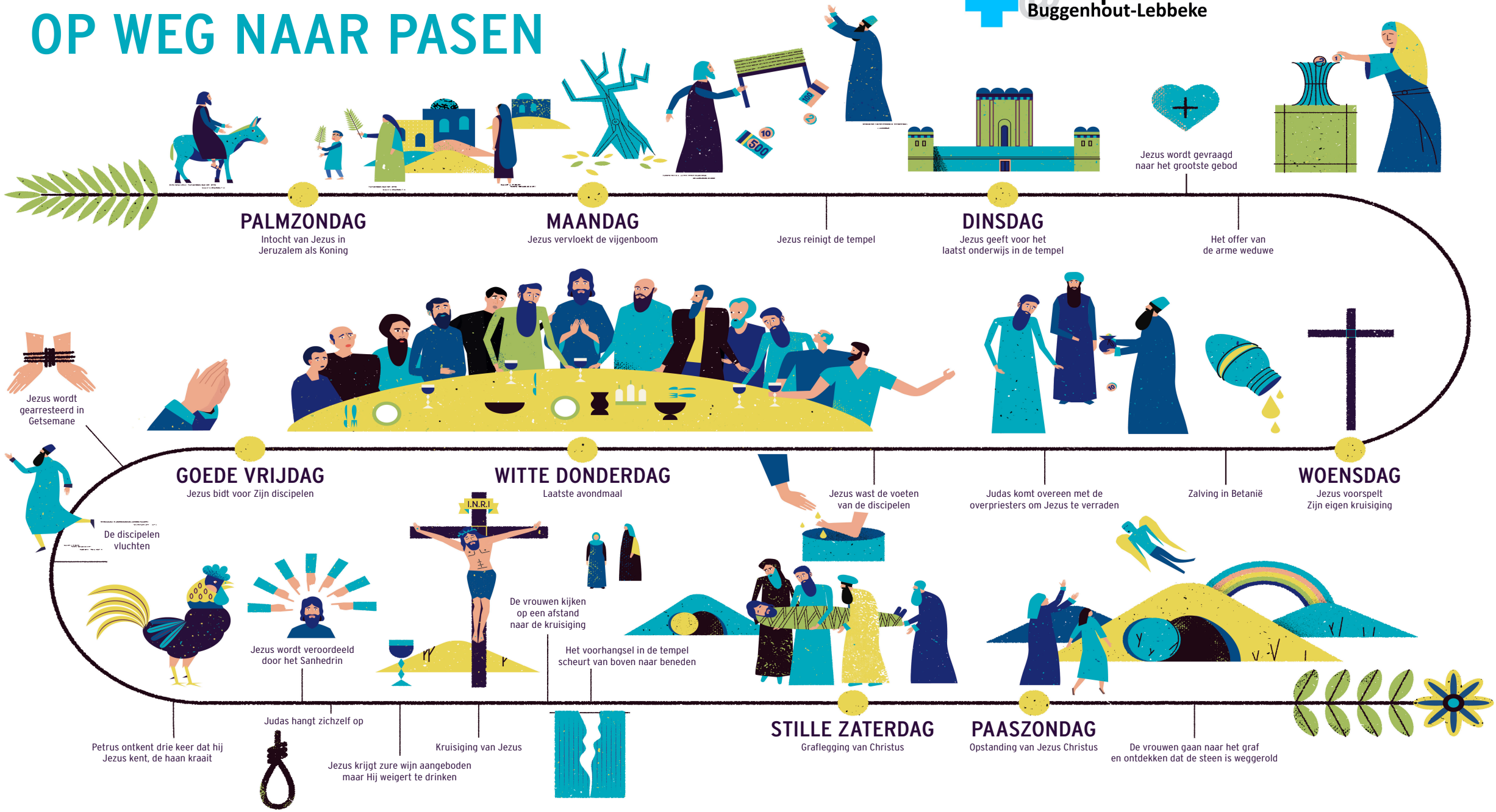
Beeld: Studio Vandaar VISIE